



PLATAFORMA EDUCATIVA

FAMILIAS ACTIVAS



**“Cuando se matricula
un niño, lo hace
también la familia”**

PLATAFORMA EDUCATIVA

FAMILIAS ACTIVAS



¿QUÉ ES?

Plataforma formativa virtual para las familias del colegio, que comparte mediante un aula virtual interactiva recursos y retos, que presentan temas según cada grado escolar, permitiendo generar evidencias de cómo se da el compromiso de la familia en el proceso educativo de sus hijos. Además, habrán sesiones online todo el año y un congreso para las familias en el marco de nuestro aniversario.



BENEFICIOS



Personalización: La temática se define según la necesidad identificada en cada grado.

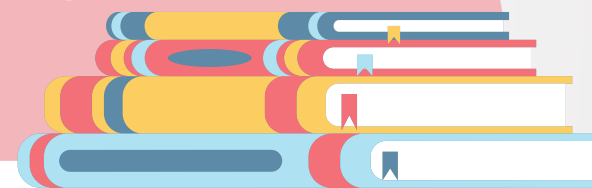

Flexibilidad: Temas y cursos disponibles para el acceso familiar 24/7.

Enfoque por competencias: La plataforma otorga un registro que evidencia el avance y compromiso de cada familia.

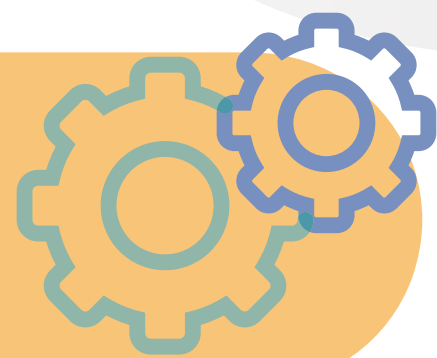

Aulas virtuales: Personalizadas para cada grado.

Servicio educativo adicional: Alto valor proporcionado desde el colegio a las familias.

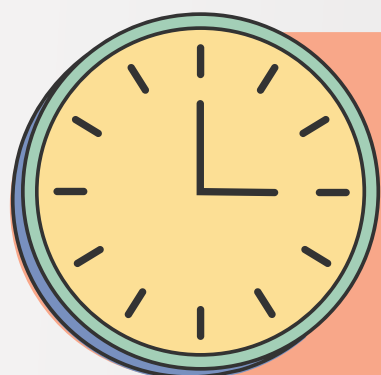

Programación estable: Permite planificar y organizar el trabajo formativo tanto a los tutores como a las familias.

MÓDULOS



Aula virtual.

1

Listado de cursos según grado.

2

Diagnósticos que definen los temas y rutas a trabajar con los padres.

3

Personalización de la plataforma según imagen corporativa del colegio.

4

Desarrollo de retos familiares.

5

Boletines formativos permanentes.

6

Generación y registro de evidencias.

7

Servicio adicional de alto valor proporcionado desde el colegio a las familias.

8

BENEFICIOS ADICIONALES EXCLUSIVOS PARA LAS FAMILIAS

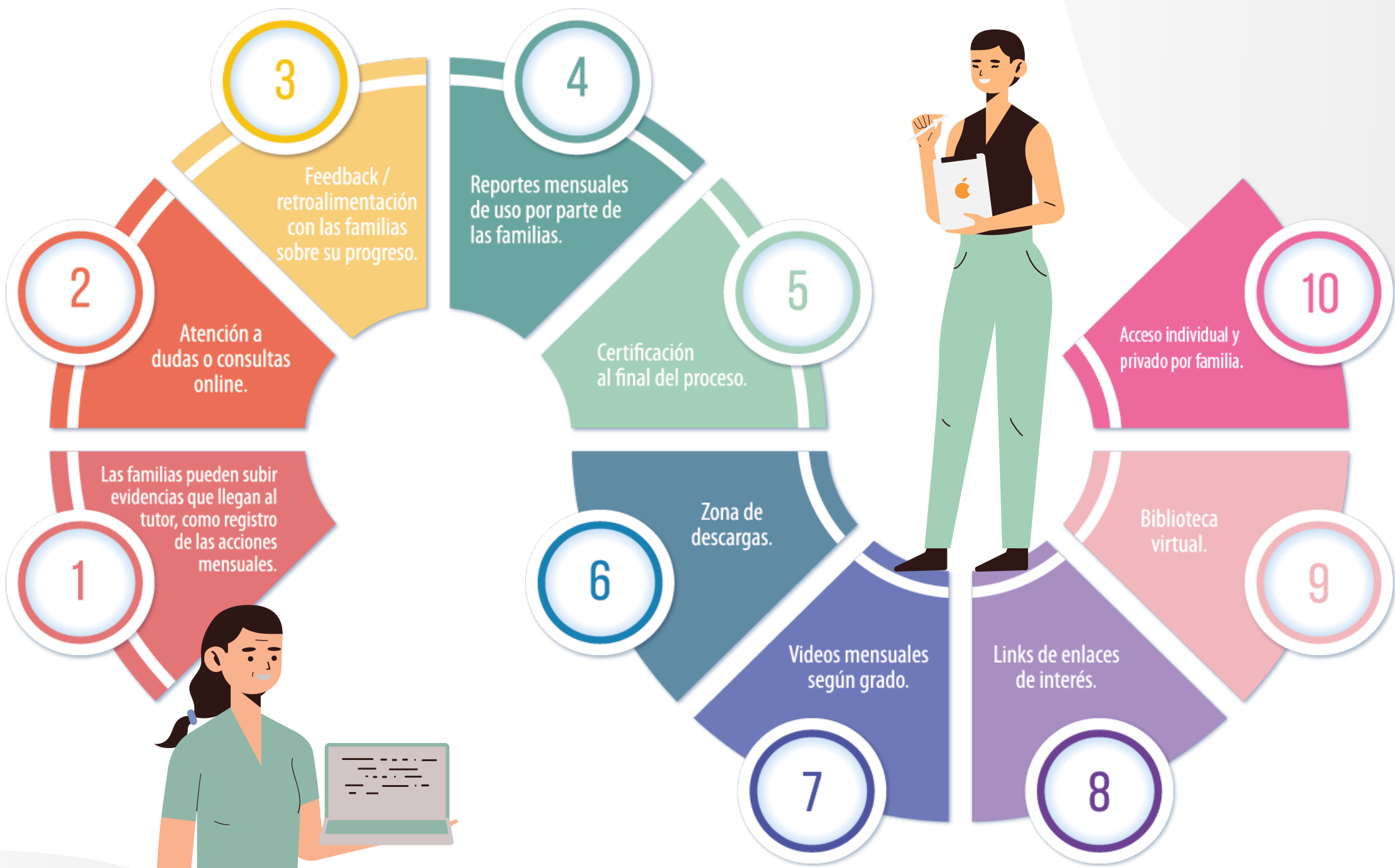

RECURSOS QUE SE ACTUALIZAN TODAS LAS SEMANAS

TEMAS DE LAS SESIONES PARA PADRES

Siguen la siguiente clasificación:



1

Transversales

Temas necesarios y comunes a todos los grados como la comunicación, la disciplina, el uso de la tecnología, etc.

2

Etáreos

De acuerdo a la edad y grado (desarrollo infantil, adolescencia, vocacional, etc).

3

Coyunturales

Relativos a la emergencia temática colectiva o local (estrés, pandemia, acoso, violencia, etc).

4

Especiales

En la que se asume la problemática del divorcio, la separación, la muerte, el duelo, etc.

Educación para las familias

PLATAFORMA EDUCATIVA

MODALIDADES



Mes	Perfil del tema	Temas para la familia	Temas para escolares
Marzo	Etario	Autoridad que negocia	Habilidades blandas
Abril	Trasversal	Disciplina, Normas y Reglas	Toma de decisiones
Mayo	Etario	Lo que queremos de ellos y lo que ellos quieren	Descubriendo mis potenciales
Junio	Trasversal	Autonomía, Responsabilidad y Tareas	Marketing personal
Julio	Etario	Preparando el viaje de promoción	Enfocando el futuro
Agosto	Trasversal	Comunicación Familiar	Familia y Amigos
Septiembre	Etario	Sus Intereses vocacionales	Boceteando mi Proyecto de Vida
Octubre	Trasversal	Videojuegos y Pantallas	Tecnología y concentración
Noviembre	Etario	Dejándole su espacio	Testimonios universitarios

Ejemplo temas en el nivel Primaria dentro de la plataforma

Mes	Perfil del tema
Marzo	Conocer, dialogar y supervisar a los niños en Internet
Abril	Inteligencia emocional para adolescentes
Mayo	Inteligencia emocional para padres
Junio	Límites y ciudadanía para adolescentes
Julio	Prevención de conductas de riesgo
Agosto	La elección de su plan de vida. Decisiones
Septiembre	Desintoxicación de las pantallas
Octubre	Afrontando los cambios en la adolescencia
Noviembre	Habilidades sociales. Formándolos para la vida

Ejemplo temas en el nivel Inicial dentro de la plataforma



Mes	Perfil del tema
Marzo	Gestión de emociones y control de ira
Abril	Los valores
Mayo	La relación de pareja influye en la crianza de los hijos
Junio	Disciplina y buen humor en casa
Julio	La importancia de involucrarnos en sus intereses
Agosto	Los beneficios de promover la lectura
Septiembre	La importancia de las normas y de obedecerlas
Octubre	La influencia negativa de la televisión
Noviembre	Inculcando el ahorro en nuestros hijos



¿CÓMO SE DEFINEN LOS TEMAS A TRABAJAR?

- Alcanzamos una lista tentativa de opciones con más de 130 temas dirigidos a los distintos contextos de la familia.
- Hacemos un diagnóstico a través de un instrumento, de las familias 2020 y al inicio del 2021 para definir el estado presente de las familias y sus realidades.
- Nos reunimos con el área y responsables (Coordinadores, tutores, docentes) correspondientes para compartir su experiencia y definir qué requiere fortalecer o añadir el colegio.

EDUCACIÓN INCLUSIVA*

o atención a la diversidad dentro del marco de los procesos cognitivos

Nuestro campo de acción y formación pretende brindar el apoyo y soporte a las familias e interesados en promover y cuidar la educación inclusiva así como abordar sus necesidades y dificultades.

**de ser requerido por el colegio*

PADRES

- Formación y apoyo mediante informes y material educativo.

MAESTROS

- Mediante acompañamiento y monitoreo para potenciar su rol.

CAMPOS DE ACCIÓN

OTROS

- Para interesados a contribuir o trabajar en la educación inclusiva.

NIÑOS

- Desarrollo de habilidades sociales.
- Estrategias y pautas para la interacción.
- Desarrollo de la sensibilidad y tolerancia.

Creemos y trabajamos en la integración de las comunidades, el trabajo en aula y en casa con el objetivo de superar las barreras puestas a la inclusión.

PLATAFORMA DE ACOMPANAMIENTO VIRTUAL



1 RECURSOS

Información rigurosa y contrastada, recursos educativos y propuestas de actividades que se pueden aplicar desde el primer día.

2 EQUIPO

Un equipo multidisciplinar, entusiastas de la educación y en constante aprendizaje, que ponen su experiencia a disposición de las familias de las distintas escuelas a nivel nacional.

3 RESPALDO

20 años acompañando a familias de todo el Perú, garantiza al colegio que la plataforma Familias Activas, añadirá valor a la propuesta educativa.

PLATAFORMA EDUCATIVA MODALIDADES



Beneficios

	Plan Plata	Plan Oro	Plan Platinum
Acceso al aula virtual de cada grado	X	X	X
Las familias pueden subir evidencias, que llegan al tutor, como registro de las acciones mensuales	X	X	X
Feedback/retroalimentación con las familias sobre su progreso. Online o según demanda	X	X	X
Atención a dudas o consultas online a familias usuarias			X
Reportes mensuales de uso por parte de las familias.		X	X
Certificación del proceso			X
Zona de descargas		X	X
Videos mensuales según grado	X	X	X
Links de enlaces de interés	X	X	X
Biblioteca virtual		X	X
Lecturas y boletines para descarga seleccionados		X	X
Diagnósticos que definen los temas y rutas a trabajar con los padres		X	X
Personalización de plataforma según imagen corporativa del colegio			X
Desarrollo de retos familiares	X	X	X
Generación y registro de evidencias		X	X
Talleres online		X	X
Talleres online docentes			X
Talleres online escolares			X
Acceso individual por familia e hijo	X	X	X

El colegio elige la modalidad de las atenciones.

BENEFICIOS

- Seguimiento y acompañamiento al progreso de la familia.
- Espacio ideado para el crecimiento familiar.
- Acceso individual por familia.





PLATAFORMA EDUCATIVA

FAMILIAS ACTIVAS

**“Cuando se matricula
un niño, lo hace
también la familia”**

Contacto

994 120 720 / 993 447 566

admin@familiasactivas.edu.pe / lenrique@grupocrealis.pe

www.familiasactivas.edu.pe